

For Student

CIJ語言學校

LILOAN CIJ EDUCATION INC.,

08-302 Purok Mabini, Poblacion Liloan, Cebu, Philippines.
Tel. 032-503-9846 / e-Mail. cijacademy@hanmail.net





關於菲律賓

Supporting your success with CIJ Academy&School

介紹 關於宿霧

“

最佳旅遊城市
最大的語言學習中心

 Cebu

宿霧是菲律賓最好的旅遊城市之一，擁有最多的語言學校，也是菲律賓英語營地最受歡迎的地區。憑藉良好的天氣環境和基礎設施，它不僅有利於英語學習，而且是各種自然和戶外活動的地方。

菲律賓 宿霧



最大的語言學習區



最好的
旅遊城市



最好的
安全城市



最好的天氣
和大自然

關於 菲律賓



菲律賓人的正向特質

- 性格樂觀，對外國人友善。
 - 你會對他們感到舒服。
- 良好的氛圍和氣候的影響讓您感到放鬆。
 - 菲律賓人有牢固的家庭關係。
 - 他們知道如何享受和滿足於生活。
- 他們有崇高的宗教信仰，對兒童和成人都很友善。



菲律賓人的負面特質

- 與韓國人相比，他們行動緩慢，做事不快。
 - 他們經常約會遲到並遵循「菲律賓時間」。
 - 他們的總體人生計劃和目標並不明確。
- 財富的偏見和分配不均很嚴重，但更貧窮
 - 菲律賓人對他們的支出並不謹慎。

菲律賓的氣候

旅行前必須查看菲律賓氣象局的天氣預報！

菲律賓氣象局的正式名稱是「菲律賓大氣，地球物理和天文服務管理局」。它通常被稱為PAGASA。

❖ Meteorological Administration : bagong.pagasa.dost.gov.ph/



區分	12月~2月	三月~五月	6月~8月	9月~11月
雨量	旱季		雨季	
溫度	低	高		
季節	低溫乾燥	高溫乾燥	雨	

宗教在菲律賓

菲律賓的宗教地位

❖ Data Source: Statistics Philippines Survey Criteria for 2015

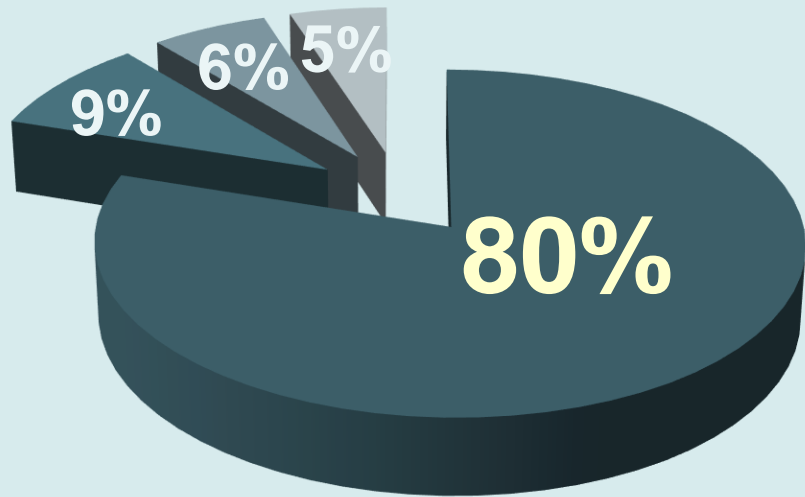

■ Catholicism(80%)

■ Protestantism(9%)

■ Islam(6%)

■ Other/unreligion(5%)

❖ Data Source: Philippine Tourism Agency official site <https://www.itsmorefuninthephilippines.co.kr>
❖ Last updated: February 2023

菲律賓是一個天主教國家，十分之八是天主教徒。
基督教文化以呂宋島為中心，伊斯蘭文化以棉蘭老島為中心，萬物有靈論文化以北部內陸高地為中心。

|菲律賓天主教的特點

基督教在1521年麥哲倫到來後開始傳播。（天主教在菲律賓的發源地是宿務）它從16世紀後期開始，根據西班牙的天主教化政策認真傳播。菲律賓天主教的特點是宗教儀式的非常熱情的表達，結合菲律賓的傳統節日形式和萬物有靈論（一種土著信仰）。



貨幣單位

菲律賓的硬幣

20比索、10比索、5比索、1比索、25美分、10分、5分、1美分（1比索=100美分）
Centavo單位在超市之外不是很有用。

貨幣單位 在菲律賓 概況

如比索，₱或PHP。
硬幣有1,000比索，500比索，200比索，100比索，50比索，20比索和20比索。

菲律賓帳單

1,000比索，500比索，200比索，100比索，有50比索，20比索。
我經常沒有任何零錢。
我經常使用低於500比索的帳單



外幣兌換

54.44

截至4月比索兌美元的匯率。5, 2023

匯率訊息

截至4月。5, 2023, 菲律賓比索對美元的匯率是約54.44, 1美元 = 54.44比索。它是計算出來的。
\$10 = ₱ 544.38
\$100 = ₱ 5443.85
1,000 美元 = ₱ 54438.50

外幣兌換提示！！

在菲律賓，您可以在機場、酒店、購物中心和街道等不同地點輕鬆找到私人貨幣兌換處。即使不一定是銀行，您也可以兌換貨幣。使用私人貨幣兌換時，大多數地方都會要求您提供身份證件，因此建議在手機上保存護照複印件。在CIJ逗留期間，您可以體驗您所在國家貨幣與菲律賓比索之間匯率的好處；這可以讓你體驗到在國外生活的感覺。



菲律賓比索兌換方法

01

在您的國家/地區將貨幣兌換成美元後在菲律賓，貨幣兌換至比索

最好的方式

兌換貨幣的最佳方式是在您所在的國家/地區兌換美元，然後將美元兌換回菲律賓的菲律賓比索。

02

花旗銀行等銀行自動取款機 (ATM) 在菲律賓使用

第二個最佳規劃

在菲律賓使用花旗銀行ATM也是兌換貨幣的好方法，因為費用低，但唯一的分行在宿霧市。

03

您的貨幣兌換成您所在國家/地區的菲律賓比索

第三最佳歸劃

我不建議這樣做，因為該費用高於在菲律賓將美元兌換成比索，作為在您所在國家/地區的主要銀行提前兌換貨幣的一種方式。

04

在菲律賓兌換您的貨幣比索

最糟糕的方式

這是除緊急情況外最糟糕的貨幣兌換方式。

價格 在菲律賓

電子產品

與同品牌的韓國價格相比，它的價格要貴20-30%左右。



傢俱和床上用品

它比韓國購買價格貴 15-35%。



醫療費

醫療保險在當地不會立即適用，因此按實際費用計算，醫療費用和藥品價格比韓國的費用高出50%以上。



高價格

低價格



食物和水果

它比韓國同類產品成本便宜約30-50%。特別是芒果等水果很便宜，所以為了你的健康，經常吃它們是很好的。



工業產品

總的來說，它便宜，價格是韓國價格的30-50%，但品質往往不好。



運輸費用

計程車比韓國便宜。為了安全起見，最好使用計程車。我建議與其他學生分享。

如何使用 智慧手機



03 為加載卡充電

在菲律賓，手機費用被稱為Load，您可以根據需要購買，例如在加載商店購買100比索，300比索和500比索。

02 註冊承運人個人資訊

為了在菲律賓使用每個運營商服務，必須在每個運營商處註冊個人資訊。您需要發送個人資訊，例如您的護照和身份證照片進行註冊。

01 購買SIM卡

在菲律賓，您可以在購物中心或便利店無需去運營商的代理機構。SIM卡的價格因商店而異，但通常在40到60比索之間。



在菲律賓使用手機有兩種方式：後付費、您在申請月度計劃後支付月費，以及預付以加載充電的形式。當然，預付計劃是旅行者可以使用的。在菲律賓只停留很短的時間。在預付計劃的情況下，您可以通過購買SIM卡立即使用它；無需去運營商填寫申請表。

您可以將SIM卡插入手機並為加載充電以使用數據，電話，簡訊等。

提示01.購買 SIM 卡

入職培訓結束後，您可以在CIJ前面的Gaisano購物中心輕鬆購買每個通信公司的產品。

提示02.註冊運營商個人資訊

最近，菲律賓開始要求必須在每個運營商註冊個人資訊。一樓辦公室的工作人員可以指導您如何做到這一點。

提示03.為加載卡充電

加載卡可以與SIM卡一起購買，並且必須購買來自專用SIM卡運營商。有很多計劃以999比索的價格無限訪問一個月的數據。

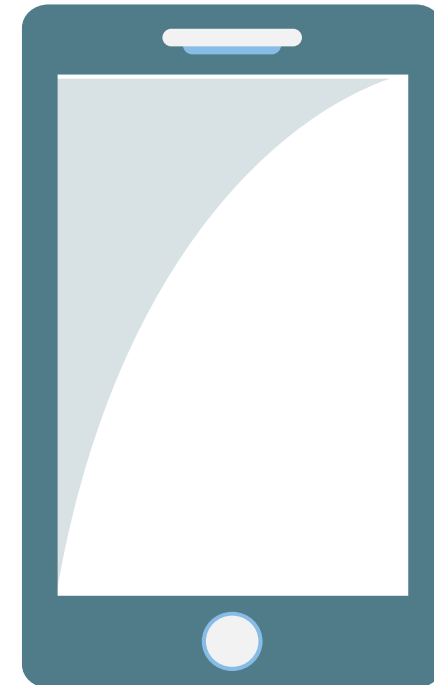

警告 外出時



不要隨身攜帶貴重物品！



有句話叫“狗生活”。如果您戴著金項鍊、金耳環和豪華手錶不僅在韓國，而且尤其是在菲律賓，您可能扒手或強盜的目標。外出時，盡量配飾並且穿著隨意，這樣你就不會引起不必要的注意。

避開黑暗的地方 沒有人的地方！



外出時，一定要避開人不多的陰暗處。此外，最好避開人們聚集的地方（例如節日）。人群吸引扒手，你可能會成為目標。

一定要使用安全的公共交通工具！



菲律賓有許多不同的交通方式，但外出時請使用安全的公共交通工具，如計程車和公共汽車。高效、安全地到達目的地非常重要。

遵循保安 每個商店的說明！



與韓國不同，菲律賓的大多數商店都有保安人員。他們將檢查進出客戶的袋子。請不要感到難過，並遵循保安的指示。

警告 外出時

兩人或兩人以上一組！

外出時，總是兩人或兩人以上一組外出。盡量避免獨自外出。



一定要帶上你的學校 身份證隨身攜帶！！

外出時請務必隨身攜帶您的學生身份證，它將用作您的身份證，代替您在菲律賓的護照。



拒絕陌生人的青睞！！

如果一個陌生人以友好的方式接近你並和你交談，你應該堅定而禮貌地脫離。陌生人可能試圖利用你。



永遠不要和當地人打架！！

菲律賓當地人通常又矮又小。正因為如此，人們傾向於認為可以與他們爭吵或打架。小心！

菲律賓是一個擁有非常強有力的法律來保護其公民的國家。您必須避免與當地人爭吵或打架。



環境

08-302 Purok Mabini , Poblacion Liloan , 宿霧 , 菲律賓.

- 01. SM Mall Consolacion
- 02. Orosia Food Park
- 03. Police Station
- 04. Fire Station
- 05. Seven Eleven
- 06. Papa kit's Marina & Fishing Lagoon
- 07. San Jose Bakeshop
- 08. Liloan Municipal Hall
- 09. San Fernando Pariah Church
- 10. La Consolacion College
- 11. Taching's Eatery
- 12. Thai Massage & OGIS Lechon Manok
- 13. Gaisano Mall Liloan
- 12. Thai Massage & OGIS Lechon Manok
- 13. Gaisano Mall Liloan
- 14. Jolilbee

- 15. Nakada House space and room rentals
- 16. Rose Pharmacy
- 17. Titay's
- 18. Filloan Market

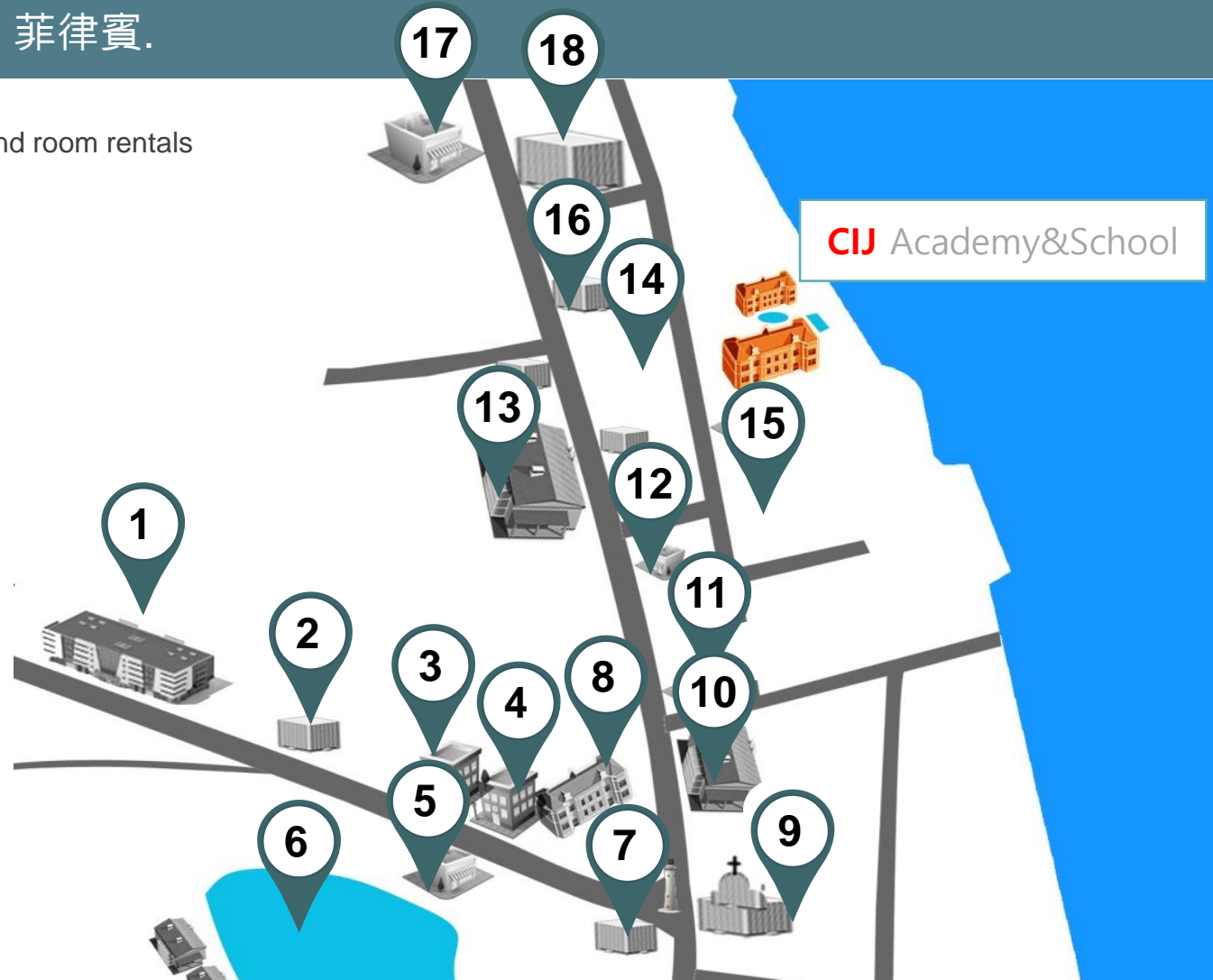

環境



A

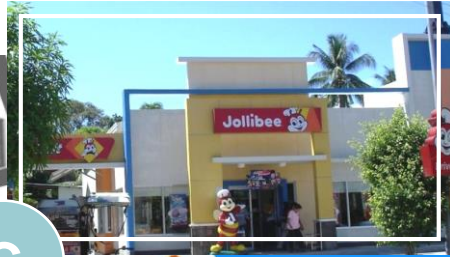

C



B



D

A. Titay's

這是一家擁有100多年歷史（自1907年以來）的麵包店，是宿霧最著名的麵包店之一。

B. Gaisano Mall Liloan

蓋薩諾（也稱為“大購物中心”）是著名的之一宿霧的購物中心，這是一個購物中心因其低廉的價格而被菲律賓當地人廣泛使用。

C. Jollibee

這是菲律賓的一家速食店；它的特色菜是雞肉而不是漢堡。

D. Papa kit's

作為利洛安的代表活動場所，您可以進行高空滑索、騎馬、釣魚和水上摩托艇等活動。

環境



A. Nuat Thai Massage

這是菲律賓著名的按摩店特許經營權，您可以以比宿霧市更低的價格享受按摩。

B. Rose Pharmacy

作為菲律賓具有代表性的藥房特許經營商，不僅可以購買藥品，還可以購買家庭用品和零食。

C. Liloan City Hall

這是一個可以做政府辦公室工作的地方
通過利洛安市政廳。附近有一個小公園。

D. Food Park

步行約5至8分鐘即可到達，在這裡您可以享受各種當地美食和現場音樂。酒店附近還設有韓式五花肉餐廳和卡拉OK室。



關於CIJ

Supporting your success with CIJ Academy&School

程度系統

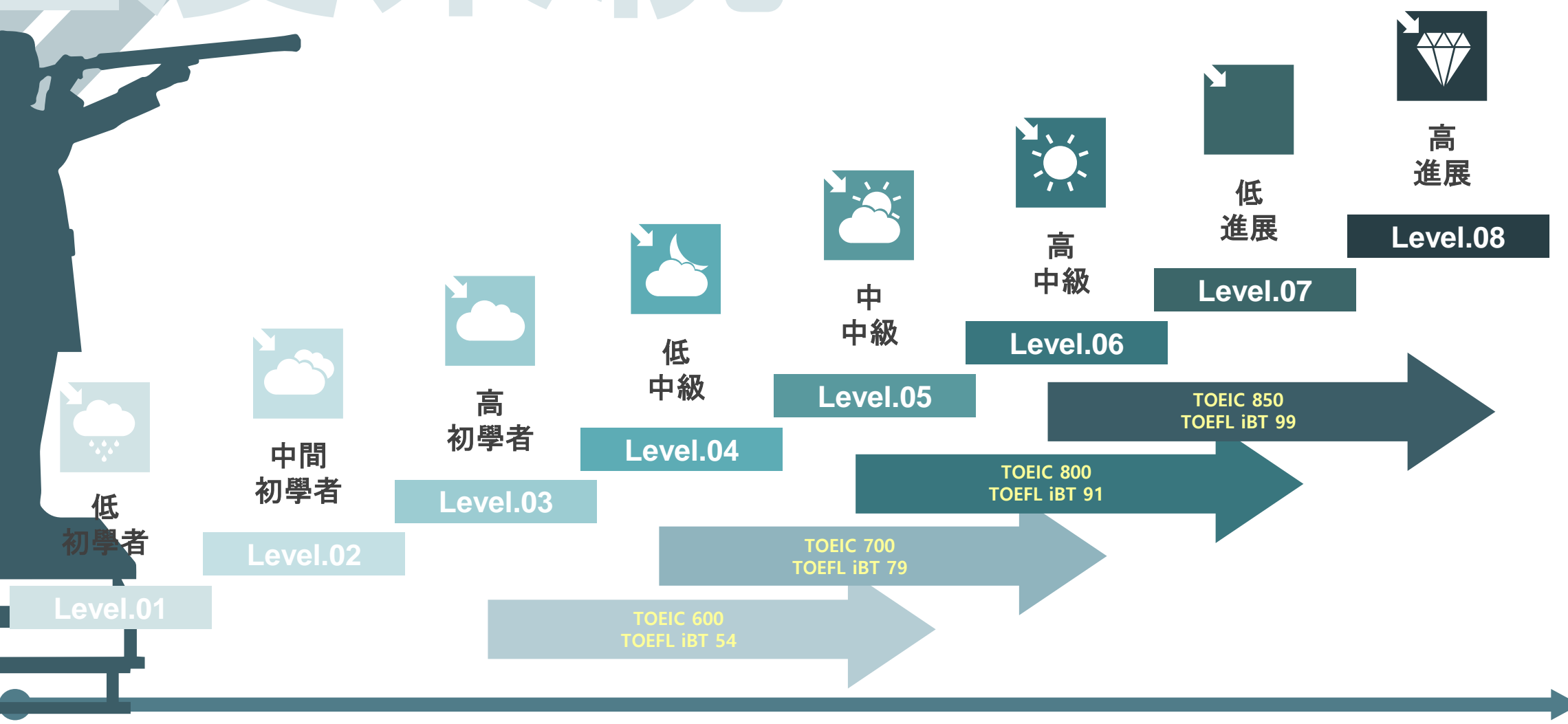

時程表

時間	課程	星期五	注意
06:30 ~ 07:20	Vocabulary Test	06:30 ~ 07:20	
07:20 ~ 07:50	Meal time	07:20 ~ 07:50	
08:00 ~ 08:50	1st Class	08:00 ~ 08:40	※ 普通班
08:55 ~ 09:45	2nd Class	08:45 ~ 09:25	每節課50分鐘，有一個 中間 5 分鐘休息
09:50 ~ 10:40	3rd Class	09:30 ~ 10:10	學生可以從中選擇他們的課程 1~10 根據他們的課程
10:45 ~ 11:35	4th Class	10:15 ~ 10:55	每天有詞彙
11:40 ~ 12:30	5th Class	11:00 ~ 11:40	和成語測試與斯巴達課程學生 - 強制性自學
12:30 ~ 13:20	Meal time	12:30 ~ 13:20	※ 班級類型
13:30 ~ 14:20	6th Class	11:45 ~ 12:25	一對一課程/本地課程/小組課程
14:25 ~ 15:15	7th Class	13:30 ~ 14:10	※詞彙測試和句子測試
15:20 ~ 16:10	8th Class	14:15 ~ 14:55	- 斯巴達課程的學生必須參加這些測試
16:15 ~ 17:05	9th Class	15:00 ~ 15:40	- 學生發展他們的英語技能
17:10 ~ 18:00	10th Class	15:40 ~ 16:20	- 如果學生未通過考試，將受到處罰
18:00 ~ 18:50	Meal time	18:00 ~ 18:50	※ 自學
19:00 ~ 19:50	Self Study	None	學生必須參加自學時間
20:00 ~ 20:50	Sentence Test	None	每天（週末除外）和 假期

對於學生

注意

※課程可能會因意外情況而發生變化。
※每月最後一個星期五將進行水平測試，定期
水平測試將暫停課程
※假期沒有課程，但為了保證，特別
也可以提供課程
※每週五，50分鐘的課程縮短40分鐘。
※小團體課程最多可容納3至5人。
※本地團體課程最多可容納8至10人。
※半斯巴達和家庭學生可以在21：00之前外出
該類

半斯巴達 課程 方案

課程	一對一	小團體	原生組	自主學習	詞彙 & 句子測試
ESL 4 課程	4Times				
基礎口語課程	4Times	3Times	1Time	1Time	
Power Speaking Course	5Times	2Times	1Time	1Time	

課程類型

- 為期：1 至 24 周
 - 50分鐘的課程，中間休息5分鐘
 - 開課時間：每月一次，週一
 - 任何級別的學生都可以參加本課程
- “在菲律賓語言學習期間，您不僅將學習英語，還有機會體驗菲律賓文化的各個方面。您可以參觀購物中心，餐廳和按摩店等不同的地方，並與CIJ以外的人會面，練習您在課堂上學到的英語！這些經驗將說明您提高英語水準。CIJ半斯巴達課程計畫允許您在下課後到21：00外出，因此您可以利用這些機會。



斯巴達 課程 方案

課程	一對一	小團體	原生組	自主學習	詞彙 & 句子測試
斯巴達 5 課程	5Times	2Times	1Time	1Time	2Times
斯巴達 6 課程	6Times	2Times	1Time	1Time	2Times

- 課程類型
- - 為期：1 至 24 周
- - 50分鐘的課程，中間休息5分鐘
- - 開課時間：每月一次，週一
- - 任何級別的學生都可以參加本課程
- 您是否擔心您的英語技能在短時間內會提高多少？通過CIJ的斯巴達計劃，您可以快速提高。每天有超過11小時的斯巴達課程，您將有很多機會練習英語技能。我們的計劃包括每天兩次的詞彙和句子測試，以說明您保持正軌。此外，僅在工作日上課，您將有很多機會使用您在CIJ之外學到的英語！



※ Kinder is 4-6 years old.

家庭課程方案

課程	一對一	小團體	原生組	自主學習	體能活動
初級英語課程	5Times	2Times	1Time	1Time	1Time
監護人課程	4Times				
孩子課程	4Times				

- 類型
- - 為期：1 至 24 周
- - 50分鐘的課程，中間休息5分鐘
- - 開課時間：每月一次，週一
- - 家庭小組學生可以參加本課程

- 你有沒有想過作為一個家庭學習英語？我們的度假式校園為家庭提供了一個理想的環境，讓他們在安全和平地生活的同時一起學習英語。在您入住期間，您的家人可以享受我們兩個乾淨整潔的大游泳池，或者在我們美麗的園景草坪上在熱帶植物中放鬆身心。



週末活動計畫

- 每天上午9點開始與學生一起舉辦各種活動
- 星期六。
- 您可以通過向辦公室工作人員申請參加活動
- 每週三下午 5 點之前。
- 活動在至少8人的情況下進行
- 參加，如果最低
- 未滿足人數。

活動類型	花費	所需地點和材料
菲律賓的宗教活動	每次入場和交通	Magellan Cross / St. Nino Cathedral / 瓶裝水和相機
菲律賓的歷史活動	每次入場和交通	Fort San Pedro / 瓶裝水和相機
菲律賓的文化活動	每次入場和交通	The Museo Sugbo, Casa gorodo / 瓶裝水和相機
體驗菲律賓的度假勝地	每次入場和交通	Plantation bay resort day-tour / 瓶裝水和相機
體驗菲律賓大海	每次入場和交通	an Ireland hopping tour / 瓶裝水和相機
志願者工作	捐助的貨物準備費用	Barangay Office or Orphanage / 捐款和相機



課程規章 制度

課程和教科書 法規 與變更相關

法規 關於教科書的變更

- 教科書將在第一堂課上決定
- 入院後。您可以選擇教科書
- 諮詢老師或
▪教育經理。
- 如果要將現有教科書更改為另一本教科書，則必須以與首次收到教科書時相同的乾淨狀態進行更換。（購買后一周內不能更換。
- 如果你想使用你帶來的教科書，
▪你必須把它交給你的老師並允許他們
▪使用前1-2周的準備時間。

[班級變更單]

Step.1

星期五下午 5 點 抽籤

想要換班的學生將從每週五下午 5 點開始在指定地點通過抽籤進行優先排序。如果您不參加換班抽籤，則不能換班。此外，您不能選擇代理為您輸入彩票或與其他學生交換彩票號碼。

Step.2

檢查班級變更順序

班級變更順序將根據抽籤結果確定，變更順序和時間將在抽籤後6點前張貼在教育台前的布告欄上。換班的學生必須檢查換班順序和換班時間。

Step.3

週五晚上7點起換班

從週五晚上 7 點開始，教育經理將按照資訊板上發佈的順序進行班級更改。為確保公平接觸教師，每位教師只能申請一小時的課程。

Step.4

更改將從下週一開始應用。

換班後的時程表將在下週一更改。參加換班抽籤但遲到或未參加換班的學生不能換班。

課程規章 制度

與曠工和假期相關的規定

1. 他/她無法
2. 由於以下原因上課
3. 曠工或其他原因;
4. 如果由於勞資糾紛或其他教師的情況而無法上課，
5. 您可以將課程替換為其他教師。如果老師的班級沒有
6. 在課程開始后 10 分鐘內繼續，您可以重新分配課程
7. 時間到另一天。
- 8.

補課

如果由於教師的情況而無法上課，將使用約定的授課時間進行上課
在教練和
學生（課前或課後）。



OPTION. 02

OPTION. 01



代課

如果無法在預定時間上課，
由於教師的情況，通常會由另一位講師主持課程。

2. 假日班 規章制度

- 菲律賓指定的國定假日和臨時假期沒有課程，一些學校設施不可用。
- 假期沒有補課或子班。
- 學生將至少提前一周在學校公告板上收到有關假期常規和子班/補課的書面通知。有關相關事項的資訊，請聯繫辦公室負責人。
- 就菲律賓而言，假期時程表經常通過總統令或命令進行更改。
- 菲律賓假期可能有不同的假期時程表，具體取決於地區，例如成立日節日。
- 為了保證學生的上課天數，如果一個月內有四個以上的假期，可能會舉辦特殊班或補課。

課程規章制度

Regulations related to attendance and certificate of completion

遲到和缺席要求

- 上課5分鐘後出勤將被視為缺席，並且
- 如果您無特殊原因不參加課程，
- 類不會被視為缺席。

- **三遲到視為缺席，將發出警告信**
- **如果出勤率低於80%。**

如果您未經許可缺席兩次以上
上課兩周，您將無法與老師一起上課
四個星期。為了下周換上另一節課，
您必須申請另一位老師，直到班級發生變化。

- 如果您出於正當理由填寫缺勤報告（去醫院）
- 課前上課並上課前提交給辦公室，將被考慮
- 出席。（事後必須附在醫療證明上）在這種情況下
- 其他個人情況、旅行和缺課
- 醫療證明，即使您提交，出席也不會被認可
- 缺勤報告。



頒發結業證書 規章制度

- 總出勤率低於80%的學生將不會獲得該課程類型的結業證書。
- 如果您在培訓期間中途放棄而沒有完成培訓期或被學校開除，則不會頒發結業證書。
 - 您可以在退房前支付押金后收到證書。

出勤和證書規定

課程規章 制度

課程變更和延長課程的規定

- 課程（課程）變更和課程延期可以每兩周更改一次，如果要更改，則必須在諮詢負責人並填寫相關表格后以書面形式申請更改。
- 如果您不符合課程所需的最低英語技能水準，或者無法適應課程安排，則不得更改課程。
- 如果由於更改而需要付款，則只有在確認付款后才能完成更改申請，並且更改的課程將在下周的星期一更改。
- 在斯巴達和半斯巴達課程之間的課程間移動的情況下，課程和課程更改以及課程費用之間的差額將收取2,000菲律賓比索的變更費。
- 在課程延期的情況下，必須在延期前四周支付額外費用。如果沒有宿舍空位，可能無法批准延期。
-

課程變更和延長 課程過程

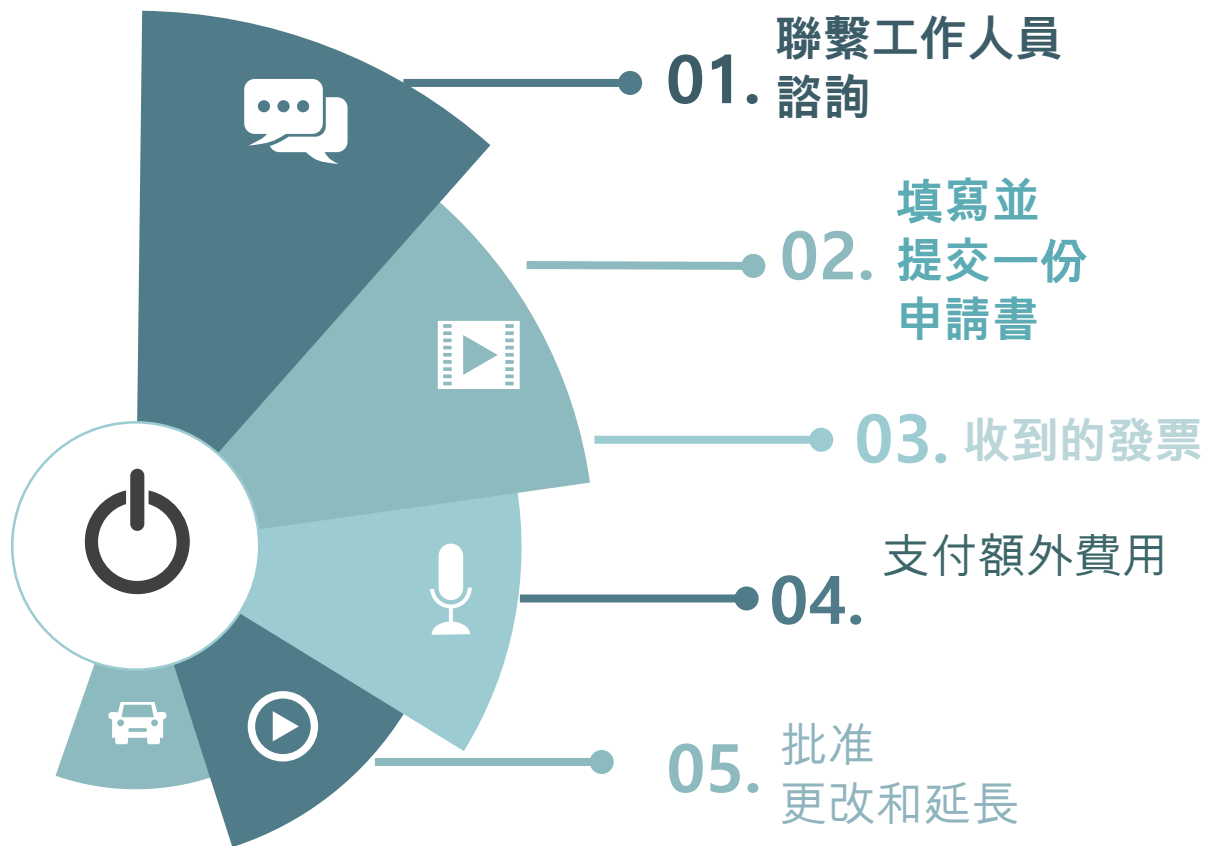

“ 2023 上半年 菲律賓假期

SUPPORTING YOUR SUCCESS WITH CIJ Academy & School

CIJ學院和學校在菲律賓的假期不提供課程。但是，如果每月有三個以上的假期，則提供特殊課程以保證學生的上課時間。特殊課程僅提供給課程申請人，如果您不申請課程，則不提供假期課程。

■時程表可能會根據當地情況而變化。

日期	日	假期	注意
2023.01.01	Sunday	元旦	No Class
2023.01.22	Sunday	農曆新年	Regular Class
2023.02.25	Saturday	EDSA 革命周年紀念	No Class
2023.04.06	Thursday	Maundy Thursday	Special Class
2023.04.07	Friday	耶穌受難日	No Class
2023.04.08	Saturday	Black Saturday	No Class
2023.04.09	Sunday	勇氣日	No Class
2023.04.22	Sat	開齋節	No Class
2023.05.01	Monday	勞動節	No Class
2023.06.12	Monday	獨立日	No Class
2023.06.28	Wednesday	開齋節	No Class



CIJ Academy & School

LILOAN CIJ EDUCATION INC.,

08-302 Purok Mabini, Poblacion Liloan, Cebu, Philippines.

Tel. 032-424-1299 / e-Mail. cijacademy@hanmail.net

我們的設施

Supporting your success with CIJ Academy&School





■ 游泳池規則 ■

1. 使用游泳池前必須淋浴。
2. 在水中玩耍之前必須穿泳衣。
3. 在水中玩耍時不允許潛水。
4. 4.不能在游泳池內使用酒精或香煙。
5. 5. 游泳池內不允許食物。
6. 6. 15歲以下兒童必須由成人陪同。
7. 7.不要跑步，推，摔跤，小便，坐著
8. 游泳時別人的肩膀或噴水。
9. 8.有皮膚問題，眼睛疼痛的人無法使用游泳池
10. 或炎症、感冒、流鼻涕或傳染病，或
11. 戴著繃帶的人。
12. 9. CIJ對因個人疏忽造成的事故概不負責。

■ 泳池開放時間：



工作日	06:00 ~ 09:00 / 12:00~21:00
週末	06:00 ~ 09:00 / 12:00~21:00
假期	06:00 ~ 09:00 / 12:00~21:00

「游泳池設施乾淨整潔

Supporting your success
with CIJAcademy&School

“專業教室 按類型劃分的設施

1 : 1/小組專業教室
學生要專注於課堂

Supporting your success
with CIJAcademy&School



■ 自習室開放時間：

工作日	08:00AM ~ 01:00AM
週末	09:00AM ~ 11:30AM 02:00PM ~ 01:00AM
假期	09:00AM ~ 11:30AM 02:00PM ~ 01:00AM





■ 用餐時間 平日

早餐	07:00 ~ 07:50
午餐	12:30 ~ 13:20
晚餐	18:00 ~ 18:50

■ 用餐時間 週末和公休日

早餐	08:00 ~ 08:50
午餐	12:30 ~ 13:20
晚餐	18:00 ~ 18:50



“ 寬敞乾淨 餐飲設施

Supporting your success
with CIJAcademy&School

我們每天提供各種自助餐形式的營養食品。他們開了一家沙拉吧，供應各種熱帶水果和蔬菜。由於不同國籍的學生一起學習，他們每兩周提供來自不同國家的食物作為特殊膳食

“清洗和洗衣規定



- ✓ 如果您想額外更換床上用品（除了預定的更換），
- ✓ 您將需要支付額外費用。（床單和被子：100比索/毯子：200比索）
- ✓ 你必須洗昂貴的衣服或自己不能用水洗的衣服。
- ✓ 可能變色或變形的衣服應自行清洗，如果損壞將不予賠償。（**CIJ不能洗泳衣、帽子、包包、鞋子、乾洗衣服等**）
- ✓ 每人最多可免費清洗3公斤;超過3公斤，需額外付費。
- ✓ 洗衣服時，您必須自己準備洗滌劑和洗衣用品。



清潔時程表		詳細規定
MON/THU	底樓客房	
TUE/FRI	二樓客房	
洗衣時程表		<ul style="list-style-type: none">• 想要打掃衛生的學生必須將房間鑰匙留在辦公室。（如果門已鎖定，則不會進行清潔或洗滌。• 床單或枕套每兩周僅向申請人提供一次• 洗滌時，在預定的洗衣日凌晨 12 點之前將衣物放入洗衣籃中。確定洗衣房的房間號並提交。• 領取衣物時，請將任何不屬於您自己的物品歸還給辦公室。
MON/THU	底樓客房	
TUE/FRI	二樓客房	



宿舍 法規

Supporting your success
with CIJAcademy&School



[宿舍禮儀]

- 請不要進入其他人的房間。
- 關閉空調和其他電器
- 離開房間時的電器。
- 從09：00 PM到第二天，請保持安靜，考慮其他學生。
- 外部客人僅可在經理許可的情況下訪問。未經許可，他們不得進入宿舍。
- 請注意使用公共設施。使用公共設施或團體專案時，請確保使用後將它們留在原位。
- 一定要密封並扔掉食物垃圾和其他廢物。
- 請不要大聲喧嘩或聆聽音樂在宿舍裡。
- 請聽從保安的指示。如果您有任何不便或顧慮
- 到宿舍，請填寫申請表在辦公室提供並提交。



1. 房間檢查要求

如果語言學校判斷宿舍有違規或需要檢查，CIJ可以隨時檢查房間，如果學生缺席清潔和維修，學校可以不經學生許可進入宿舍。

※請把房間鑰匙留在
外出時的警衛室。

2. 損壞規定

- 如果您丟失了房間鑰匙，CIJ 不會對由此產生的問題負責。
- 學生失物招領不作賠償。請在辦公室內攜帶貴重物品（免費辦公室存儲）。

CIJ 學院和學校 規章制度

宵禁時間

CIJ有以下宵禁，以確保學生的安全逗留和成功的培訓。如果違反宵禁，如果累積警告，將發出警告信，學校將被開除。

注意	分類	斯巴達課程	半斯巴達課程
第二天有課	(MON - THU)	No Going Out	21:00
第二天沒課	(FRI -SAT)	24:00	24:00
第二天有課	Holidays / Sun	21:00	21:00
第二天沒課	Holidays	24:00	24:00

※宵禁后不允許您離開CIJ。
※從外出旅行回來時，請務必與保安一起檢查您的購物物品和包
※如果您進入房間后未向保安提交身份證，可能會因違反宵禁而發出警告信。

規則 & 法規

過夜、郊遊和旅行要求

- 如果從CIJ外出后在宵禁前沒有進入學校，將考慮在外面過夜，併發出警告信並進行學生輔導
- 在外出或過夜之前，
- 您必須在下午 5 點之前將其提交給辦公室。
- 平日（週一至週五）。

如果您在外面過夜或旅行，請聯繫學校！！

如果您在外面過夜，請在上午 9 點至第二天凌晨 12 點通過電話消息或互聯網信使（Kakaotalk/Line 等）與負責人聯繫。（如果沒有聯繫，您將在下週末之前無法使用您的旅行計劃和卡。

斯巴達 過夜和外出

註冊周數	外出	過夜
1Week	-	1 st
2Weeks	-	1 st
3Weeks	-	2 nd
4Weeks	-	2 nd
8Weeks	-	4 th
12Weeks	-	6 th
16Weeks	-	8 th
20Weeks	-	10 th
24Weeks	-	12 th

半斯巴達 過夜和外出

註冊周數	外出	過夜
1Week	1 st	1 st
2Weeks	2 nd	1 st
3Weeks	3 rd	2 nd
4Weeks	4 th	2 nd
8Weeks	8 th	4 th
12Weeks	12 th	6 th
16Weeks	16 th	8 th
20Weeks	20 th	10 th
24Weeks	24 th	12 th

規則&法規

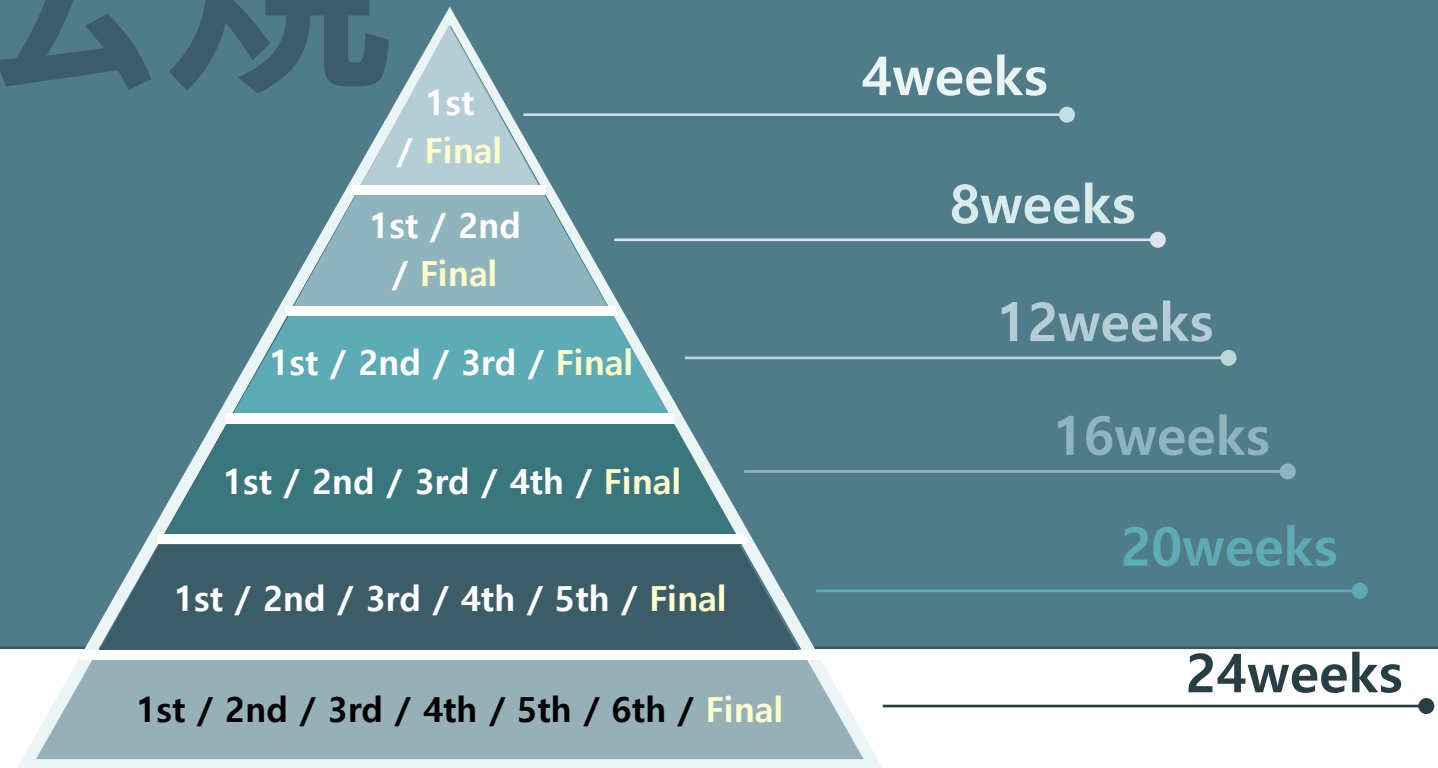

警告信/開除規定

- 根據違反學生生活規定和班級規定的情況，將發出警告信。
 - 第一次警告時將進行學生諮詢，學生諮詢和家庭
 - 將在最終警告時提供通知。
 - 在最終警告后，該學生將立即被開除。

警告信 和驅逐 法規

在以下情況下立即開除學校，不予退款：

- 使用其他人的房間（學院的混合住宿）
- 將酒精帶入宿舍、飲酒或賭博的行為。
- 如果被員警逮捕。
- 未經經理事先批准，允許外人進入宿舍的行為。
- 煽動學生對CIJ設施造成破壞或損壞時
（如果被抓到，立即離開學校，不予退款，並向學生提出索賠
損害賠償）

發出警告信

- 擅自裝修宿舍的行為
- 將危險品帶入宿舍的行為
- 損壞宿舍建築物、輔助設施和設備的行為
- 打擾其他學生的行為（大聲唱歌、大聲聽音樂等）
- 在宿舍內進行政治、集會或宗教活動的行為
- 飼養牲畜、寵物等未經許可進入宿舍
- 在校內進行未經授權的商務活動的行為
- 在課堂上沒有填寫缺勤記錄的情況下
- 進入賭場、KTV等與學生身份相悖的地方
- 違反未經許可的校外逗留和宵禁
- 如果被視為違反學生身份和違反其他CIJ的行為
法規



“規則&規章制度

退房要求

SUPPORTING YOUR SUCCESS
WITH CIJ Academy & School

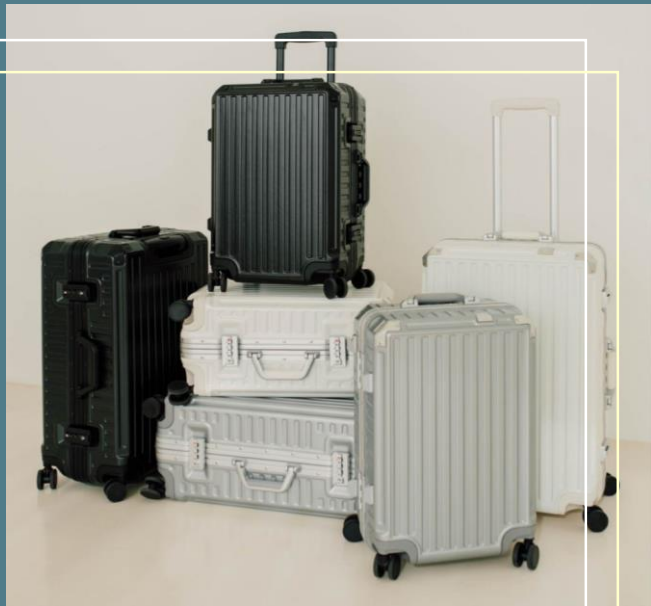

棄權規則

如因個人原因在課程期間未完成正常培訓期而被迫離開，必須諮詢主管經理，並以書面形式提交申請表和承諾書。否則，您將被視為繼續培訓，缺席可能會導致警告，最終被學校開除。

退房時間規則

退房日期由學生的培訓時間決定，無論進入日期如何，您都必須在週六中午 12:00 之前退房。如果退房時間較早，您可以要求辦公室存放您的行李。

-  - Php.2,000
-  - Php.1,500
-  - Php.1,200
-  - Php.1,200

申請額外住宿

如果由於特殊原因（例如由於天氣原因取消航班）而需要額外住宿，您必須每天提前付款，CIJ批准的遊客也是如此。

[每晚額外收費]

1人間：P.2,000

2人間：P.1,500

3人間：P.1,200

4人間：P.1,200

規則&法規

出發後退票規定

類別	入場費	學費+宿舍費
在課程開始日期的25%內申請退款	不可退款	退還剩餘學費和食宿費的50%
在課程開始日期的26~50%內申請退款	不可退款	退還剩餘學費和食宿費30%

※但是，如果由於您自己或直系親屬的健康情況而不可避免地取消，您可以獲得剩餘50%的退款學費和食宿費用為四周，無論最短通知時間如何。

(需提交醫生證明書或醫生證明書)

※退款僅以四周為單位進行，您必須以書面形式申請退款。

※申請退款後4周內，您才能收到存款到您的帳戶。

不可退款規定

類別	學費+宿舍費
如果您在培訓期開始後缺席 3 周且未事先通知	不可退款
如果學生由於不忠行為(例如遲到或缺席)而無法上課	不可退款
被學校開除時	不可退款

※4周以下的註冊學生不予退款。

※課程開始后未到達或因缺席而未上課的上課時間不予退款或補充課程。

※在簽證延期費用的情況下，SSP和簽證延期將在入學後支付費用后立即進行，因此不會延期後退款。

※如果您在申請更改課程后取消，則您支付的更改申請費將不予退還。

※因課程變更或房間變更而產生的差額不予退還。

※即使您不參加考試，托業/雅思模擬考試申請費也不予退還。

※為了形成公平的留學市場，通過留學機構嚴格限制學費折扣或相應福利。我們願意通知您，如果在語言培訓中發現這種情況，該學生將被開除且不予退款。

A nighttime photograph of a tropical landscape. Several palm trees of varying heights are silhouetted against a dark sky. A bright, full moon is visible in the center of the frame. The foreground is dominated by the trunk and fronds of a large palm tree on the left. The overall mood is serene and tropical.

學生表格

Supporting your success with CIJ Academy&School

申請表

要求設施維修的辦法和生活改善



STEP. 01收到放置在1樓諮詢台的申請表

在提交任何設施故障請求、額外清潔請求、床單和被套更換請求以及培訓期間的建議之前，請填寫“申請表”。



STEP. 02日期、房間號、姓名、請求寫出原因

您必須用英文寫下詳細的建議，如果很難寫，請聯繫您的經理，我們將為您提供指導。



STEP. 03填寫表格並將其提交給辦公室經理。

處理時程表將根據申請順序進行，即使學生不在宿舍也可以進行維修。如果您不填寫「申請表」或維修設施，由於菲律賓的性質，維修時程表可能會延遲。



CIJ Academy&School

Tancor Residential Suites, Abad Santos St., Villa Aurora Village, Kasambagan, Cebu City 6000, Philippines.
Tel. +63-32-236-3345 / E-Mail. cij.school@hotmail.com

Request Form

Date(M/D/Y) : _____

Name : _____

Room No : _____

Reason of Request :

Request by : _____

Service Manager _____

CIJ Management by: _____

諮詢服務 申請表

從辦公室領取諮詢申請表

填寫您的
信息、時間
你想要諮詢
和經理姓名

填完表格後，將申請表
交給辦公室相關工作人
員

如果您在學習期間有任何困難，
疑慮或其他想諮詢的事情，您可以
通過寫下要諮詢的時間和經理的
姓名來制定諮詢時程表。

完成諮詢后，您必須檢查諮詢經理
填寫的諮詢內容並確保簽名。

※如果您不填寫
諮詢表格，諮詢
可能無法順利進行。

CIJ Academy & School
CEBU INTER KNOWLEDGE JOURNEY ACADEMY
CEBU INTERNATIONAL JUNIOR SCHOOL INC.
Tancor Residential Suites, Abad Santos St., Villa Aurora Village, Kasambagan, Cebu City 6000, Philippines.
Tel. +63-32-236-3345 / e-Mail cijacademy@hanmail.net

Counsel Request Form Date(MM/DD/YY) :

[Personal Information]

Name	Nationality
Room Number	Gender
Contact No.	Study Period

[Counsel Information]

Kind of Counsel Education Facilities Service Life Trip etc.

Counsel Request Detail

Counseling Time for Request
01. Date : _____ 02. Date : _____
Time : _____ Time : _____

Manager's Name
Want to Talk _____

Other Request _____

* Management will inform student to when is the exact counseling time.

[Manager's Comments]

Name of Manager	_____
VISIT Date & Time	_____
Request	_____
Result.	_____

CEBU INTER KNOWLEDGE JOURNEY ACADEMY CEBU INTERNATIONAL JUNIOR SCHOOL INC.
Copyright (c)2003-2018 CIJ Academy & School All Rights Reserved

旅遊與外出 協議書

從辦公室領取旅行
和外出表格

簽署外出表格
輸入您的名字后，
房間號、目的地、
和郊遊時間

完成後，提交表格並獲得
辦公室經理的批准

旅行計劃必須在工作日（週一至週五）
下午 5 點之前提交給負責人並獲得批
准。半斯巴達學生的工作日郊遊沒有
限制。斯巴達課程的學生可以參加週
末旅行。

您必須在旅途中每天上午 12 點
之前聯繫語言學校聯繫電話。

※如果您不聯繫
學校，未來的旅行計劃
不會被批准。

CIJ Academy & School
CEBU INTER KNOWLEDGE JOURNEY ACADEMY
CEBU INTERNATIONAL JUNIOR SCHOOL INC.
Tancor Residential Suites, Abad Santos St., Villa Aurora Village, Kasambagan, Cebu City 6000, Philippines.
Tel. +63-32-236-3345 / e-Mail: cijacademy@hanmail.net

Travel Plan Permit Date(MM/DD/YY) : _____

Students who would like to travel outside (Trips and Other purposes). We are informing you that CIJ is not liable if in case you encounter any accident or problem. May we inform everyone that if you fail to tell us honestly. We will be obliged to issue a Violation Form. No approval from the CU Management your permit will be invalid. Thank you so much.

When student is out of the dormitory, please make sure to contact the person in charge by cell phone or messenger (Kakaotalk / Line, etc) from 9:00 am to 12:00 am the following day. (If you do not contact us, you will not be able to use travel plan and certificate of staying out form until the following weekend.)

KAKAOTALK : cijclassic / LINE : cijclassic / WeChat : cijclassic / Cellphone : 0915-182-4251

Name	Room No.	Destination	Period	Signature

Contact Number : _____

Service Manager _____ General Manager _____

CEBU INTER KNOWLEDGE JOURNEY ACADEMY CEBU INTERNATIONAL JUNIOR SCHOOL INC.
Copyright (c)2003-2018 CIJ Academy&School All Rights Reserved

其他

◆ 延長上課表

- 如果您想延長培訓時間

◆ 課程/房間變更申請表

- 如果您想更改課程和房間

◆ 退款、退房申請表

- 培訓結束時或
退款時間

◆ 回程護照表格

- 如果你收到旅行護照到期或是畢業

※您應該在週一至週五（上午8點至下午5點）訪問辦公室，並在填寫申請表之前諮詢您的經理。在語言培訓期間，所有程式將在提交書面檔後進行，因此請諮詢負責人員，填寫檔並以書面形式提交。





關於本地付款

Supporting your success with CIJ Academy&School



簽證 延長	30天簽證 Korean Japanese Vietnamese Russian Thailander Mongolian	59天簽證 (自行獲得簽證 國家) Taiwanese Chinese India Lebanese Jordanian	停留時間 (天)	停留時間 (月)
1 st 延長	Php.4,130	-	+29days(59days)	2months
2 nd 延長	Php.5,410	Php.5,410	+30days(89days)	3months
3 rd 延長	Php.3,540	Php.3,540	+30days(119days)	4months
4 th 延長	Php.3,540	Php.3,540	+30days(149days)	5months
5 th 延長	Php.3,540	Php.3,540	+30days(179days)	6months

每個國家/地區都有不同的簽證規定。



- 與菲律賓簽署簽證協議的國家，如韓國和日本，可以免簽證停留30天。
- 尚未簽署簽證協議的國家，如臺灣和中國，必須收到進入該國之前從本國獲得59天的簽證。
- 臺灣公民有資格在菲律賓獲得eTA。

學生將持旅遊簽證留在菲律賓。



- 語言培訓生必須根據培訓期限不斷延長旅遊簽證。
- 為方便起見，CIJ將延長學生的旅遊簽證。
- 簽證延期將在您離開菲律賓後立即消失，當您將重新進入該國時，必須再次延長簽證。

SSP費用

如果您參加英語課程，即使是在菲律賓的一天，您也必須獲得特殊學習許可證或SSP.CIJ將在抵達CIJ語言學校后立即申請SSP。SSP的有效期為在菲律賓學習六個月。
SSP以語言學校的名義簽發，因此如果語言培訓期限超過6個月，或者語言學校發生變化，則必須獲得新的SSP。

SSP 代表 特殊學習許可。這是一種許可證，允許學生持旅遊簽證而不是學生簽證進入該國並合法學習。



SSP SSP申請表的
準備檔
錄取通知書
2X2英寸圖片3ps。

Php.6,800

ACR-I 卡

外國人證明
登記身份證

Php.
3,500



什麼是 ACR-I 卡？

自2010年以來，菲律賓移民局要求所有在菲律賓停留超過59天的外國人獲得外國人登記身份證（ACR-I CARD）。如果您在菲律賓停留超過59天，這是強制性卡，留在菲律賓的外國人必須始終持有外國人登記卡。



ACR-I卡特別說明。

- 當菲律賓移民局延長第二簽證時，它將自動簽發。
- 外國人登錄證的有效期為一年。
- 發行成本以美元為基礎，因此成本可能因匯率而異。
- 根據菲律賓移民局（BI）的情況，實際卡申請後可能會延遲簽發。

本地支付

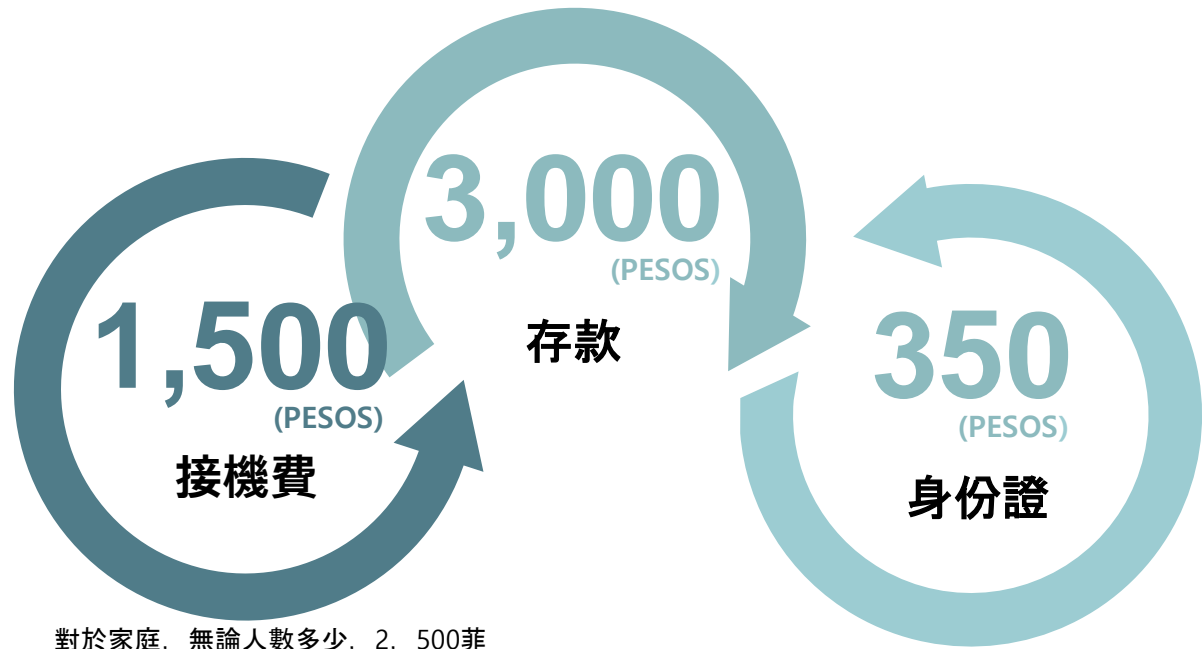

對於家庭，無論人數多少，2,500菲律賓比索/家庭

當地費用在迎新會後支付（每週一舉行）。它們是根據學生註冊的周數計算的。我們將詳細告知您當地的收費標準。您必須在抵達後的星期二在辦公室付款。



行政費用

300菲律賓比索/周
公共電費、水費和語言學校設施
維護費用每周收取。



書籍費

菲律賓比索150~300
費用根據學生對教科書的選擇
而有所不同，並將在語言學習
結束時從押金中扣除。



電費

500菲律賓比索/周
它的基本費率為每週500比索。
如果超過15千瓦，將收取每千
瓦25比索的額外費用。



水費

250菲律賓比索/周
每周將收取250比索的基本費用。
費用根據培訓時間計算，並將在
抵達語言學校時支付。

Q&A

電費是如何計算的？

CIJ宿舍的用電量基於從進入宿舍開始的每個人15千瓦的基本使用量，根據宿舍的類型。如果超出基本使用量，將增加每千瓦25比索的金額。菲律賓的電費在亞洲排名第二，僅次於日本，因此節約用電很重要。

什麼是維護成本？



維護成本是CIJ建築設施的維護和檢查費用，以及清潔和人工成本。這是培訓期間每周的每周付款；但是，為方便起見，客人需在抵達CIJ時付款。

我可以在培訓期間，暫時回國嗎？



如果在培訓期間因緊急事項必須回國，可以去那裡一段時間，但缺課不予退款或賠償。此外，如果您出國，簽證延期將失效，因此簽證延期程式將重新開始。



我要如何才能拿到退還押金？

您可以在退房當天（每週六）上午 9：00 至凌晨 12：00 之間從辦公室經理那裡收到退款。押金將在扣除培訓期間購買的教科書費用和水電基本費用后計算並退還。（如果您在工作日退房，您可以在當天下午5點之前從辦公室獲得押金結算。

如何購買教科書？



每節課的教科書將在老師的諮詢下製作，部分基於水平測試（每週一進行）。選擇教科書後，只有在辦公室簽署同意購買教科書的確認書後，您才能使用教科書。如果您想將複印機用於課堂材料，複印費用為每張 5 比索。

如何更改航班時刻表？



個別學生可以直接聯繫航空公司或通過航空公司網站更改航班。通過代理簽發機票的學生可以聯繫代理更改機票。改簽機票時通常會產生額外費用。



2023

本地支付清單

SUPPORTING YOUR SUCCESS
WITH CIJ Academy & School

對於當地費用，學生可以在週一抵達CIJ學院和學校後的迎新活動後支付。教科書的費用（每本書P150至P300左右）在每個學生的第一堂課上與老師一起確定。從押金中扣除教科書費用 扣除額外電費和課本費後，將在離校當天退還給學生。

周	1w	2w	3w	4w	8w	12w	16w	20w	24w
SSP	6,800	6,800	6,800	6,800	6,800	6,800	6,800	6,800	6,800
ACR-I 卡						3,500	3,500	3,500	3,500
簽證					4,130	9,540	13,080	16,620	20,160
身份證	350	350	350	350	350	350	350	350	350
押金	3,000	3,000	3,000	3,000	3,000	3,000	3,000	3,000	3,000
電費	500	1,000	1,500	2,000	4,000	6,000	8,000	10,000	12,000
水費	250	500	750	1,000	2,000	3,000	4,000	5,000	6,000
行政費	300	600	900	1,200	2,400	3,600	4,800	6,000	7,200
接機費	1,500	1,500	1,500	1,500	1,500	1,500	1,500	1,500	1,500
TOTAL	12,700	13,750	14,800	15,800	24,180	37,290	45,030	52,770	60,510

- ❖簽證延期費：第一簽證：4, 130 / 第二簽證：5, 410 / 第三簽證：3, 540 / 第四簽證：3, 540 / 第五簽證：3, 540
- ❖電費帳單：P500 /周（15KW /周）過度使用電費P25 / KW
- ❖水費：P250 / 周 / 接機費：P1, 500 /人， P2, 500/家庭成員
- ❖身份證費：P350（照片費包括P100）



CIJ Academy & School

LILOAN CIJ EDUCATION INC.,
08-302 Purok Mabini, Poblacion Liloan, Cebu, Philippines.
Tel. 032-424-1299 / e-Mail. cijacademy@hanmail.net



CIJ Academy&School

LILUAN CIJ EDUCATION INC.,

08-302 Purok Mabini, Poblacion Liloan, Cebu, Philippines.
Tel. 032-424-1299 / e-Mail. cijacademy@hanmail.net

Thank you!!