

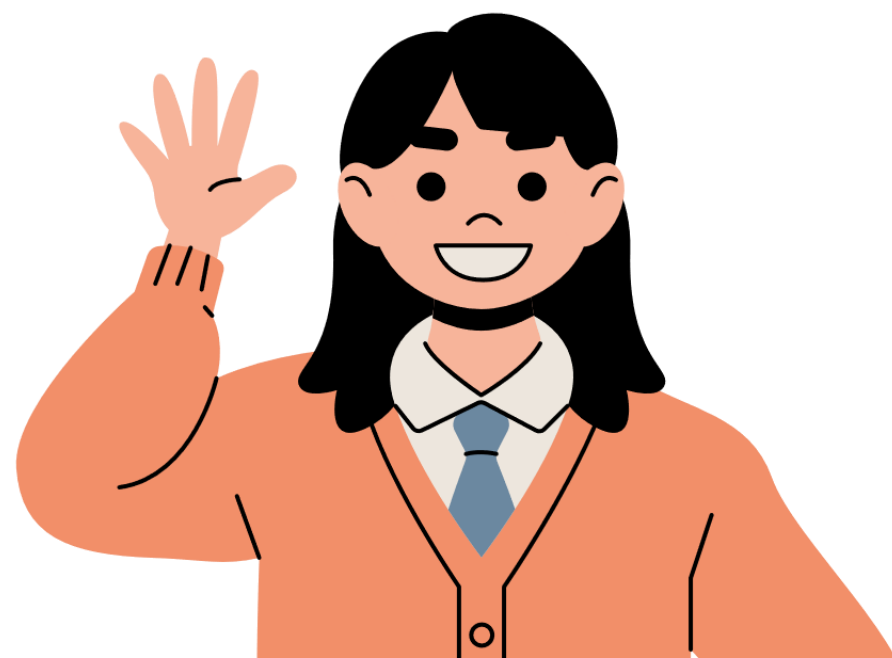

New Student Orientation

CEBU PELIS INSTITUTE



第一天行程

- | | |
|----------------------|---|
| 09:00 – 09:30 | 櫃台前集合，繳交基本資料 |
| 10:00 – 12:00 | 程度測驗 |
| 12:10 – 13:00 | 午餐 |
| 13:00 – 15:00 | 拍團體照 / 口說測驗 / 上課及生活資訊說明 |
| 15:00 – 19:00 | Ayala shopping mall (換錢 / 拍ID大頭照 / 買生活用品) |
| 19:30 – 20:00 | 晚間新生介紹(發新書、收據、課程表) |



第一天行程

- #1. 學校課程
- #2. 課程及學校規章
- #3. 宿舍規章
- #4. 當地費用及退款規章



課程介紹



CEBU PELIS INSTITUTE

課程安排

課程安排

*週一 ~ 週五：一節課45分鐘/5分鐘休息時間

上課規定

*保證每月至少上滿18天的課程（不足18天，週六會進行補課）

*1：1 老師缺課時會安排代課老師：

(如需要同一位老師上課務必到櫃台登記)

*團體課老師缺課時會安排代課老師（無法補課）

*4週基準無故缺課超過三次者，會被取消該堂課程

*老師休假/缺席時，09:00前會在公告欄上公布名單

(學生可確認老師缺席狀況)

任課老師安排

老師安排由學校決定，學生無法指定老師

團體課程

1：4 團體課 — 最多安排 5 位學生

1：8 團體課 — 最多安排 9 位學生

拍照片

就讀期間學校會進行課程及校內生活拍攝，作為網路行銷使用（若不想被拍攝可提出）



課程安排

Vacation / Sparta

可以選擇以下兩種方式

-Vacation：平日下午下課後可以外出，但不能過夜 / 門禁為 21:00

-Sparta：平日禁止外出，星期五17:30 才能出門



課程安排

COVID 19 隔離期間

可以選擇以下兩種方式進行課程

- 方式1：申請 MAKE UP CLASS (剩餘就讀期間補課，團課無法補課)
- 方式2：進行線上1:1教學 (團課無法補課)



成人課程

ESL COURSE

DIET ENGLISH 簡易型課程

* 1:1 課程 / 2節 – 1位學生



* 1:4 課程 / 1節 – 3至5位學生



* 1:8 課程 / 1節 – 5至9位學生



GENERAL (INTENSIVE) ENGLISH 一般 (密集) 英文

* 1:1 課程 / 4(5)節 – 1位學生



* 1:4 課程 / 2節 – 3至5位學生



* 1:8 課程 / 1節 – 5至9位學生



成人課程

ACADEMIC COURSE

學術課程

TOEIC / TOEFL / IELTS 入門課程

* 1:1 課程 / 4堂課 – 1位學生 (學術2堂 / ESL 2堂)



* 1:4 課程 / 2堂課 – 3至 5位學生(ESL)



* 1:8 課程 / 1堂課 – 5至 9位學生



TOEIC / TOEFL / IELTS GENERAL (INTENSIVE) 一般 (密集)

* 1:1 課程 / 4(5)堂課 – 1位學生(全學術課程)



* 1:4 課程 / 2堂課 – 3至 5位學生(學術1堂 / ESL 1堂)



* 考試課程 / 2堂課 – 團體課程(2小時)



CEBU PELIS INSTITUTE

Junior Program

JUNIOR COURSE

- * 1:1 課程 / 5堂課 – 1位學生
- * 1:4 課程 / 1堂課 – 3至5位學生
- * 1:8 課程 / 1堂課 – 5至9位學生
- * S – LESSON / 2次 (DAY TIME – 可選擇 / 收費)
- * S – PROGRAM / 2次 (晚上)

SPECIAL CLASS = SPECIAL LESSON + SPECIAL PROGRAM

* S – LESSON / 2次

- 游泳：收費 (10位學生 – 500peso)
(週二、四或週一、三 9th , 10th class可選擇)
- 烏克麗麗：收費 (10位學生 – 500peso)
(週二、四或週一、三 8th , 9th class可選擇)

* S – PROGRAM / 2次

- Study Guide 2 :必修課程
(週一 ~ 四: 18:30 – 19:15 / 週五: 16:30 – 17:10)
- 活動課程 (Arts&Craft / Cooking/Activity)
(週二 ~ 四: 19:20 – 20:05)



Class Feedback Sheet

DAILY FEEDBACK

* WHO?

- 1:1 課程老師

* WHEN?

- 每天上課

* WHAT?

- 學生的上課態度及發展速度、作業等

* HOW?

- Folder內 Feedback sheet上課紀錄

- 父母得根據內容回覆

Class Feedback Sheet (Junior)



Date: 1/17

No	Teacher	Time	Subject	Teacher's comments	Homework	Parents' comments	Signature (Parents)
1	BOB sub teacher: CEE	8:10 - 8:55	GP1	He follows teachers' order (answer or give examples, politely) and he understands fast	study and answer activity 1 (pages)		
	Jude	9:00 - 9:45	BR 250(1)	Johnny seems sleepy today. He can't properly answer some of the questions.	pp. 58-60		
	Mary	11:30 -12:15	Bricks Listening 2	He answered all the activities with only minimal mistakes.	Search voca on p. 33		
	Dahia	10 th class	Talk A Lit 2	He's doing integrated learning today and he's having difficulty in comprehending the passage. But he was was able to answer the guided question with my guidance.	pp. 37 (A) Survey		



課程規範



CEBU PELIS INSTITUTE

課程變更流程

課程變更
教課書 / 老師 / 時間



OFFICE
(週二 ~ 週四 中午12:00前申請)



更換課程
TOEIC / TOEFL / IELTS



會談時間G205
T.Dan

面談
(時間週四下午 ~ 週五早上)



評估測試
(必要時)



新的課程會在下週一
開始實施
每週日在公佈欄上公告



課程變更



Teacher Dan

如果您想更換課程，
請到辦公室填寫換課申請單

週二至週四中午十二點前
逾期表格將不受理
必須詳細填寫換課申請單

我們會找時間跟您會談 😊
感謝您



Progress Test



- * 就讀4週以上畢業生會在畢業前一週週五進行畢業考
- * 就讀期間較長同學（12週以上），若想增加額外考試，可在1週前提出申請，與當週畢業生一起考試
- * 4週以上畢業生務必要參加畢業考，如未參加畢業考，學校不給與會畢業成績以及畢業證書
- * 可向學校申請公認成績表（300Peso）



學校規定



CEBU PELIS INSTITUTE

請假單

生病時

告知您的經理後填寫請假單

- 填寫姓名和想要請假的課程時間！

EX) JOHN / 2ND課程

MIKE / 3RD – 6TH課程

提醒

- A. 上課前必須提交
- B. 不可找他人代寫
- C. 每天1次/每週2次/每月4次

(超過次數時，需提供醫院診斷書)



警告規定

無故缺課

1st 警告

2nd 警告

3rd 警告

4th 警告

5th 警告

6th 警告

一週內
缺課2次以上

一週內
缺課3次以上

一週內
缺課4~6次以上

一週內
缺課7次以上

一週內
缺課10次以上

超過停學兩次時

書面警告

禁足一週

禁足兩週

停學一週

停學兩週

退學



CEBU PELIS INSTITUTE



警告規定

生活及住宿相關規定

- * 禁止攜出學校餐具及食物
- * 禁止使用任何易燃材料
- * 禁止在宿舍內或指定區域以外吸菸
- * 禁止在宿舍及戶外引起喧譁及噪音
- * 切勿破壞公共物品，若損壞按照價格賠償
- * 禁止男性進入A棟三樓區域
- * 晚點名時間為 21:00，請務必在房間內

1st 警告
簽署警告確認書
一週(週五/六/日)
禁止外出

2nd 警告
簽署警告確認書
兩週(週五/六/日)
禁止外出

3rd 警告
簽署退學確認書
退學(不退款)



警告規定

生活及住宿相關規定

- * 校內禁止過度親密或暴露擾亂風紀等行為
- * 禁止在游泳池不穿泳衣、潛水、使用潛水池、汙染水質、惡作劇或飲食。
(因個人行為造成游泳池物質/人員損失，將由學生本人進行實質性/金錢賠償)
- * 嚴禁損壞老師或其他學生的名譽
- * 禁止在走廊欄杆上掛衣服
- * 禁止在宿舍門口處擺放私人物品及在宿舍走廊上擺放椅子
- * 平日23:00後禁止在戶外喧鬧 (23:00以後巡查)
- * 01:30後禁止在宿舍外逗留

1st 警告
簽署警告確認書
一週(週五/六/日)
禁止外出

2nd 警告
簽署警告確認書
兩週(週五/六/日)
禁止外出

3rd 警告
簽署退學確認書
退學(不退款)



警告規定

退學相關規定

- * 不聽從警衛執行的要求
- * 對老師，職員，學生惡言及暴力（包括性騷擾）
- * 校園禁止喝酒，發現空瓶時視為飲酒
- * 平日無故外出/外宿及旅行，如要過夜，務必提前申請
- * 異性之間出入宿舍（不論事由）
- * 未經許可攜帶校外人士出入
- * 與學校老師交往 / 金錢往來

退學流程

- 1.收到通知後，一週內退學
- 2.詳細通知家屬與代辦
- 3.不退還剩餘就讀期間費用



警告規定

退學相關規定

- * 無救生員或飲酒狀態下使用泳池
- * 泳池區域危險的惡作劇或行為
- * 翻牆行為 (對此相關事件、事故，學校不負責)
- * 蓄意破壞學校設施及公共區域(補償損失)
- * 破壞學校名譽及形象的聚會或團體
- * 洩漏在代辦中心得到的優惠金額及折扣
(退回從代辦取得的優惠，不配合者給予退學)
- * 在菲律賓內違反菲律賓當地法規或從事犯罪行

退學流程

- 1.收到通知後，一週內退學
- 2.詳細通知家屬與代辦
- 3.不退還剩餘就讀期間費用



警告規定

未滿18歲 / JUNIOR相關規定

- * 未經父母及監護人允許，不可外出及外宿
- * 若經許可外出，需與成年人同行
- * 禁止出入聲色、娛樂場所
- * 泳池禁止跳水、潛水
- * 禁止壓人入水
- * 潛水池(深水池)嚴禁靠近
- * 無成人陪同下禁止使用健身房跑步機、重訓器材

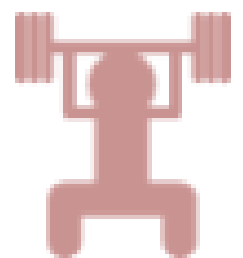
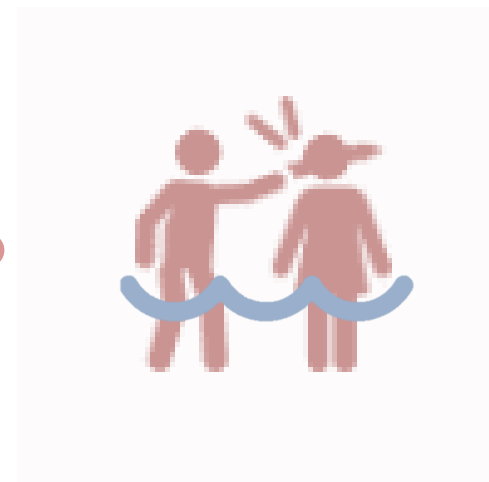
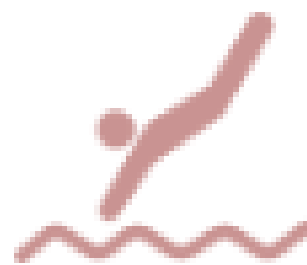

警告規定

外出/ 旅行規定

- * Sparta學生平日(週一至週四)禁止外出、過夜
Vacation學生平日(週一至週四)禁止過夜
- * Sparta學生每週五下午5點20之後才可外出(若被禁足，則無法外出)
Vacation學生下午沒有課後可外出
- * 有計畫外出過夜之同學務必填寫過夜單
(須含有姓名、目的地、連絡電話及本人簽名)
- * 若同學未填寫過夜單即在外過夜，則視為未得到學校許可，因故發生任何事故學校不會負擔責任

違反門禁之警告

22:00前返校
- 下週五21:00前禁止外出

23:00前返校
- 下週五前禁止外出

00:00前返校
- 下週末前禁止外出

00:00後返校
- 適用退學規定 (無退款)



警告規定

外出/ 旅行規定

- * 隔天沒課時 (週五/週六) 23:00前返校
- * 隔天有課時 (週日/國定假日) 21:00前返校
(當天21:00後，學校大門將禁止出入)
- * 週末門禁時間 23:00 到 07:00 禁止出入學校
- * 收假日點名時間為21:00 ~ 21:30
(所有學生須待在寢室內等待點名後才方可離開)

違反門禁之警告

22:00前返校
- 下週五21:00前禁止外出

23:00前返校
- 下週五前禁止外出

00:00前返校
- 下週末前禁止外出

00:00後返校
- 適用退學規定 (無退款)



警告規定

外出/ 旅行規定

- * 畢業生當週週四開始可外出，在櫃檯填寫申請單後外出
 - 21:00前返校，未遵守門禁將取消送機服務與外出許可
 - 學生週末外出、外宿及旅行時發生的事件、事故導致人身財產安全問題，學校將不負擔任何責任。
- * 醫院相關外出
 - 學校工作人員陪同
 - 定期複診時允許外出3小時，返校後必須提交醫院診斷證明。
- * 訪客須知
 - 家人或朋友來訪須事前申請許可，未經許可訪問：退學
 - 可訪問時間:10:00~18:00 (30分鐘以內)
 - 禁止出入宿舍及教室內部 (預防竊盜事件)

平日外出

1. 僅限於家庭進修者
 - 可以和子女一起外出
2. 週二/週四可外出
3. 23:00前返校
4. 嚴守返校時間
5. 不可變更外出日期



警告規定

與老師外出/ 旅行規定

1. 在櫃台領取及填寫申請書(Waiver)
2. 本人及老師簽名後提交 (週五13:30前)
3. 需經經理同意

未完成申請，不得外出，以退學處分

未填寫申請表(Waiver)或外宿表

老師及學生警告處分

旅行

1. 在櫃台領取及填寫外宿表(Waiver)
2. 必須填寫緊急聯繫方式及旅行場所、人員

發生緊急情況時，爲了掌握學生去向及聯繫，儘可能詳細地記錄！

與老師或工作人員交往

老師辭職 / 學生退學



警告規定

COVID相關規定

- * 出現症狀（高燒、咳嗽、流鼻涕）時，立即向經理報告
- * 因出現症狀隔離時，隔離1週，症狀嚴重時會到醫院治療
- * 隔離中，可進行線上1:1授課，或補課（宿舍除外）
- * 故意傳染或隱瞞症狀時，退學處分
- * 傳播與新冠疫情相關的謠言或過度開玩笑時，退學處分

COVID症狀
37.5度以上的熱
鼻塞或流鼻涕
咳嗽
呼吸困難

隔離
出現症狀時隔離1週
隔離中禁止外出
隔離中可進行線上1:1
授課或補課
（宿舍除外）

醫院
症狀嚴重時
送往醫院
遵循醫院政策



生活介紹



CEBU PELIS INSTITUTE

生活介紹

熱水器



因熱水器加熱需要一些時間

如果您一開始將熱水器溫度調至最高溫

可能有被燙傷風險

請多加留意

生活介紹

馬桶



為避免馬桶阻塞

請勿將衛生紙及異物投入馬桶



CEBU PELIS INSTITUTE

生活介紹

房間清潔 (A棟一週2次；B棟一週3次)

- * 指定星期內每週打掃2次，每週更換床單1次
- * A棟1樓-週三/週六；2樓-週二/週五；3樓-週一/週四
- * 如果想額外更換床單，需要額外付費

租借檯燈(B棟基本設置)

- * 新生介紹後，可至辦公室提出申請租借
- * 未經許可擅自轉讓給朋友或室友時，會向該檯燈登記人處以500peso罰款

洗衣指南(A棟一週2次；B棟一週3次)

- * 每週在指定時間將洗滌物交給洗衣室，洗滌完畢後可直接領取
- * A棟1樓-週三/週六；2樓-週二/週五；3樓-週一/週四
- * 使用日曬方式晾乾衣物，根據天氣情況可能會延遲
- * 因作業需求，清掃時工作人員會進入房間，貴重物品務必自行保管 (房間內若有任何物品遺失，學校將不負擔任何責任)。
- * 洗滌及烘衣機造成的損傷 (需要乾洗等) 及丟失不能要求負擔責任
- * 如需使用烘衣機(50peso /次)，可至辦公室購買烘衣券，每次烘衣量至多5公斤

貴重物品

- * 務必保管好自身財物以及貴重物品
- * 未委託學校保管的物品/現金丟失時，不得向學校追究責任。



生活介紹

用餐時間

	早餐	午餐	晚餐
平日	07:20-08:10	11:30-13:00	17:30-19:00
週末(國定假日)	08:00-09:00	12:00-13:00	18:00-19:00

*會有不定期例行消毒 (週六) , 消毒日不提供午餐及晚餐



生活介紹

營運時間



咖啡廳

週一到五/日
11:30 – 20:00
週六公休



健身房

每天07:00 – 23:00



自習室

每天 08:00 – 23:00



游泳池

週一到周五
15:00 – 18:00
19:00 – 21:00
週末/國定假日
15:00 – 18:00
19:00 – 20:30

*營運時間會根據學校的情況調整



CEBU PELIS INSTITUTE

生活介紹

游泳池使用



- * 未穿泳衣或泳帽使用泳池：禁止使用游泳池四週
- * 在游泳池潛水、未經許可使用潛水池、飲食：
書面警告，週五、週六和週日不得外出兩週及畢業前不得使用游泳池
- * 於游泳池便溺或倒入化學品對游泳池水質造成污染：會向您收取游泳池整理相關費用
- * 於游泳池惡作劇或過度行為：
書面警告，週五、週六和週日不得外出一週及禁止使用游泳池四週
- * 不遵守游泳池使用時間：
書面警告，週五、週六和週日不得外出一週及禁止使用游泳池四週

週一到週五

15:00 – 18:00

19:00 – 21:00

週末/國定假日

15:00 – 18:00

19:00 – 20:30



生活介紹

校車接駁時刻表

CPI	MON-FRI 一至五	SAT-SUN 六至日
10:25 – 10:30	X	V
12:55 – 13:00	X	V
14:55 – 15:00	V	V
16:55 – 17:00	X	V
17:25 – 17:30	V	X
18:55 – 19:00	V	V

路線：CPI → JY Mall → Treeshade → Ayala City Mall → CPI

*校車時間會按照學校情況或交通情況更動



特別課程

特別研究

特別活動

特別社團

升級你的英語！

【提高英語能力的特色班】

升級你的英語！

【豐富多彩的體驗活動，快樂學習】

探索世界！

【各種主題的社團活動】



CEBU PELIS INSTITUTE

特別課程

SPECIAL STUDY 1

UPGRADE YOUR ENGLISH

【為了提高英語實力的特別課程】！

CNN



CNN 課程

CNN LISTENING TRAINING

NECESSARY VOCABULARY

時間：週一至週五 06:50 – 07:30

通過聽CNN新聞進行聽力集中訓練同時學習必要的詞彙
推薦給希望專注於聽力和詞彙的學生



CEBU PELIS INSTITUTE

特別課程

SPECIAL STUDY 2

UPGRADE YOUR ENGLISH

【為了提高英語實力的特別課程】！



發音課程

(PRONUNCIATION CLASS)

**# LEARN HOW TO PRONOUNCE WITH
PROPER ACCENT**

時間：週一至週四 17:25 – 18:10

**學習如何正確發音，以及練就好聽的口音
推薦給希望有正確發音的學生**



CEBU PELIS INSTITUTE

特別課程

SPECIAL STUDY 3

UPGRADE YOUR ENGLISH

【為了提高英語實力的特別課程】！



SPECIAL SPEAKING PROGRAM

(SSP)

INTERVIEW

FREE TALKING WITH TOPICS

時間：週二至週四 19:30 – 22:30

通過訪談和自由討論話題您可以快速提高您的英語會話技巧。

推薦給想要提高口語能力的學生



CEBU PELIS INSTITUTE

特別課程

SPECIAL STUDY 4

UPGRADE YOUR ENGLISH

【為了提高英語實力的特別課程】！



**流行英語
(POP ENGLISH)**

English through songs and Movies

時間 :週二至週四 19:00 – 19:45

通過多種流行歌曲學習英語的課程



CEBU PELIS INSTITUTE

特別課程

**SPECIALACTIVITY
ENJOY AND LEARN MORE!**

【豐富多彩的體驗活動，快樂學習】



ZUMBA

時間 : 週一 19:25 – 20:20

想去健身房又不知從何做起嗎？
讓舞蹈給你常時間的熱量消耗
燃燒你的卡路里，維持健康身體



CEBU PELIS INSTITUTE

特別課程

**SPECIALACTIVITY
ENJOY AND LEARN MORE!**

【豐富多彩的體驗活動，快樂學習】



健康與健身計劃

減肥和力量訓練

時間：週一至週五 15:45 – 21:35

同時兼顧學業與健康



CEBU PELIS INSTITUTE

特別課程

**SPECIALACTIVITY
ENJOY AND LEARN MORE!**

【豐富多彩的體驗活動，快樂學習】



社交舞

學習英語舞蹈詞彙和表達方式

時間：週一和週三 19:00 – 19:45

一邊學舞蹈，一邊學習英語的課程



CEBU PELIS INSTITUTE

特別課程

**SPECIALACTIVITY
ENJOY AND LEARN MORE!**

【豐富多彩的體驗活動，快樂學習】



瑜伽課

促進更好的姿勢以及身體意識

時間：週二和週四 19:00 – 19:45

通過瑜伽實現心理健康和身體平衡

通過英語授課來提高英語技能的課程



CEBU PELIS INSTITUTE

特別課程

**SPECIALACTIVITY
ENJOY AND LEARN MORE!**

【豐富多彩的體驗活動，快樂學習】



游泳課

提供全身鍛煉

時間：週二和週四 19:00 – 19:45

通過游泳增強身體平衡

通過英語授課來提高英語技能的課程



CEBU PELIS INSTITUTE

特別課程

**SPECIALACTIVITY
ENJOY AND LEARN MORE!**

【豐富多彩的體驗活動，快樂學習】



美容班

學習美容術語並享受不同的英語活動！

時間：週一和週三 16:35 – 17:20

使用正確的化妝品和化妝品，包含各種練習的課程



CEBU PELIS INSTITUTE

特別課程

**SPECIALACTIVITY
ENJOY AND LEARN MORE!**

您可以在公告欄上取得有關CPI特色社團的資訊

【目前進行的活動、時間及場所】



CEBU PELIS INSTITUTE

當地費用&退款



CEBU PELIS INSTITUTE

當地費用

SSP

押金

基本所需費用
(四週一單位)

ACR I-CARD
臨時身分證

特殊學習許可證
(SPECIAL STUDY
PERMIT)

最後一週退還

電費

外國人居留證
Alien Certificate of
Registration

P 6,800

P 3,000

P 2,000

P 3,300

水費

P 1,500

公共區域費用

P 1,000



退款規定

關於註冊的課程...

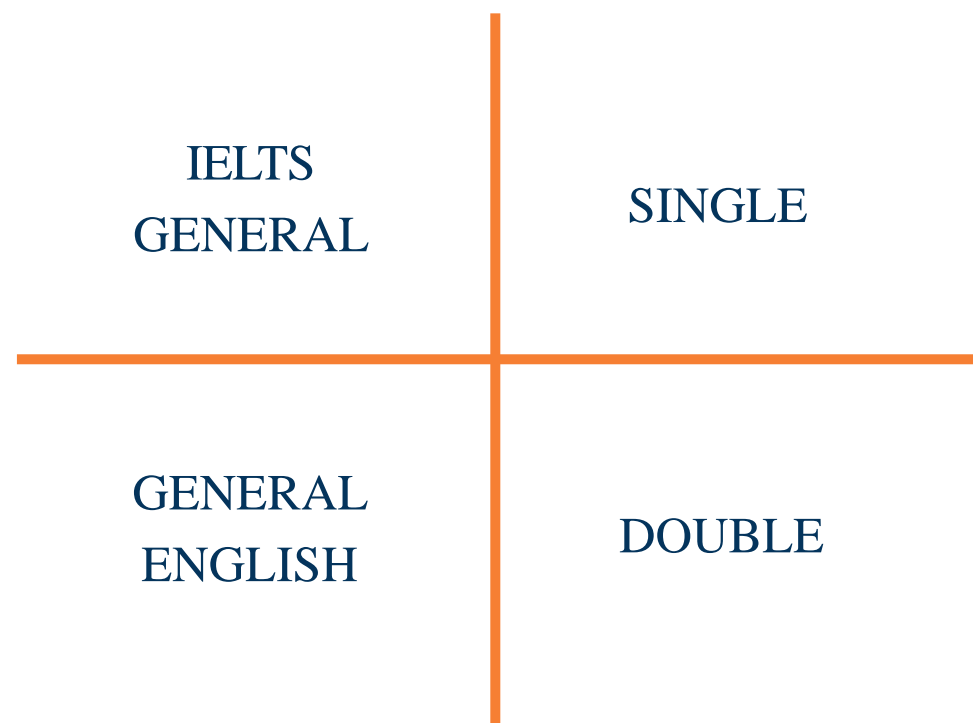

D
O
W
N
G
R
A
D
E

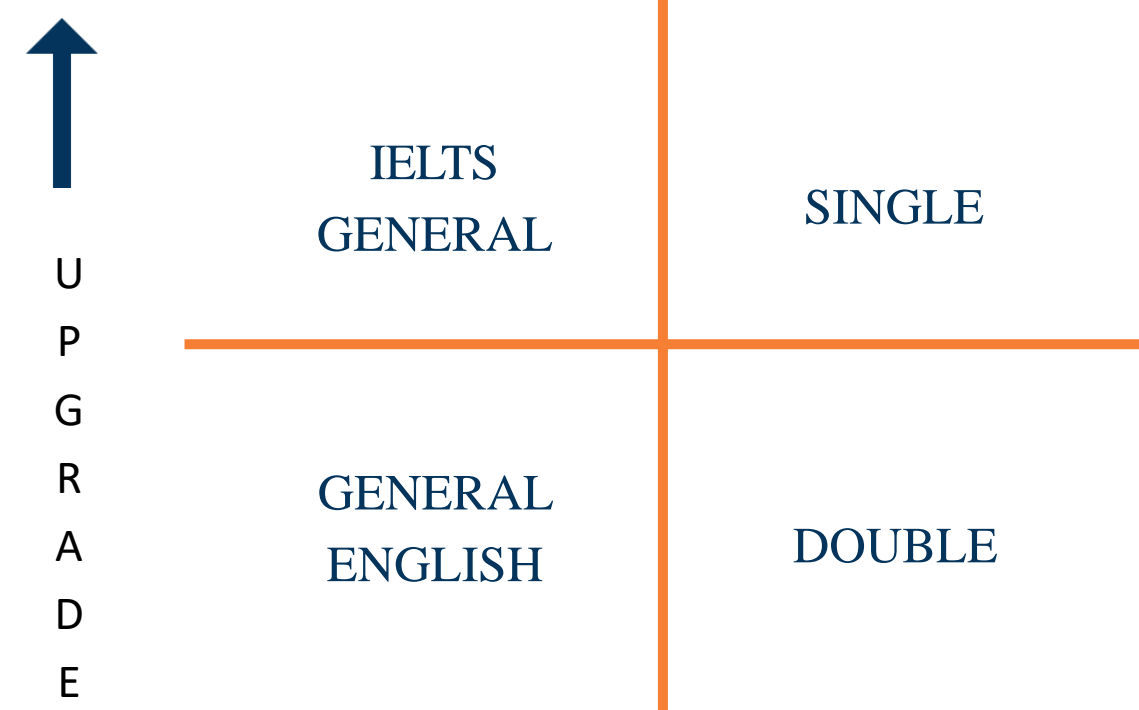

U
P
G
R
A
D
E

*會依變更內容收取額外費用

僅在第一天新生介紹可退款及變更
超過期限只能變更不退款

額外增加 1:1 課程 ESL – P 6,500 / ACADEMIC – P 7,000

額外增加 1:4 課程 ESL – P 3,000 / ACADEMIC – P 4,000



CEBU PELIS INSTITUTE

退款規定

退款比例

退款50%

退款40%

退款30%

無退款

剩餘時間

12週含以上

8週以上未滿12週

4週以上未滿8週

未滿4週

*申請日往後計算剩餘週數

*當地費用不予退費

*退費金額將扣除從代辦獲得的所有折扣與優惠

*在學校完成書面申請，於回國4週後可向代辦領回退費

***退學處分者不予退款**

*因傳染病申請退款時，與CPI退款規定相同



CEBU PELIS INSTITUTE

生活規範

額外住宿

- * 畢業生只能待在學校至週六中午12:00前
- * 如果想在學校多住一晚，必須支付以下金額
- * 需要送機同學，務必在您畢業前一週繳交您的回程機票給經理（未提交取消送機）

單人房

雙人房

三人房

四人房

P 2,000

P 1,800

P 1,500

P 1,200

接機與送機資訊

平日接機：P 1,500 / 平日送機：P 1,000 / 週末接機：P 800

- * 使用免費送機服務 / 週六和週日運行 4 次
- * 如果學生有個人因素要提前回國，可以要求送機服務，我們會收取送機費



其他生活規範

房間規範

- * 在辦公室提出申請房間變更 (因個人因素變更房間時需繳納P500)
- * 應學校要求變更房間，**變更房間時支付P500**(但最初登記時提前接到需要變更房間的通知時除外)
- * 旺季期間可能會頻繁變更房間，敬請諒解
- * 房間物品不可移動(違反：歸還原位及賠償損壞物品費用)
- * 電費以四週為單位計算
 - 單人房-P20 / 雙人房-P15 / 三人房-P10 / 四人房-P8 / 6~8人房 -房間P4 客廳P2)**
 - 即使是家人、夫妻、朋友同時入住及畢業，電費仍以一人單獨做計算**

押金

- * 繳交P 3,000 押金
- * 畢業後宿舍及學校設施如無破損,給與退款(以下條款的除外)
- * **宿舍電費/遺失宿舍鑰匙(P 2000)、ID卡(P 300)/ 破壞宿舍設施時將扣除押金**
- * 如費用超出押金時，需支付差額



其他生活規範

自願放棄課程

- * 使用目的：就讀結束前，想要個人旅行時
- * 使用方法：在一週前提出申請
- * 不得滯留宿舍 / 不得保管個人物品
- * 現有就讀結束時可提供送機服務（週間送機時需支付費用）
- * 不退款
- * 放棄就讀後，於學校外部發生事件/事故等，學校不承擔任何責任

新生會談—週四

- * 週三安排新生會談日程，週四進行會談（地點：OFFICE）
- * 上述日程可根據情況變動。

櫃台諮詢

- * 櫃台(08:00 – 18:00)

辦公室開放時間

- * 週一-週五:08:00 – 18:00 (12:00 – 13:00 中午時間)
- * 週末/國定假日（值班）:09:00 – 18:00



Payment

CASHIER

在哪裡？ 辦公室

給誰？ **MANAGER MOON**

星期幾？ 週一至週五

時間是？ 09:00 – 17:00

午休時間： 12:00 – 13:00

Let's pay our stuff here!



完成好友加入後，請傳以下資訊至對話框
學校-台灣學生.英文名字。中文名字 結束就讀日期

範例

CPI-TS.River。艾英雯 7/28





感謝您的聆聽

請仔細閱讀您的同意書並簽名

